MANIPULADORES DE MATERIALES

SENNEBOGEN 830

SEN023



ESPECIFICACIONES

Año:	2023
Capacidad:	35 Ton
Pulpo:	1
Balde:	1
Grampa:	1

MANIPULADORES DE MATERIALES

SENNEBOGEN 830

SEN023

DESCRIPCIÓN

MANIPULADOR DE MATERIALES SENNEBOGEN 830 | DISPONIBLE PARA ALQUILER

El Sennebogen 830 es la solución ideal para operaciones de manipulación de materiales en proyectos que requieren equipos de gran capacidad, precisión y alto rendimiento. Diseñado para ofrecer máxima eficiencia, robustez y productividad en aplicaciones de trabajo intensivo.

Con una capacidad de 35 toneladas y equipado con pulpo, balde y grampa, este manipulador brinda una gran versatilidad para tareas de carga, descarga, clasificación y movimiento de materiales. Disponible para alquiler manipulador de materiales Sennebogen 830 de 35 toneladas en todo el país.

- **Año: 2023**
- **Capacidad: 35 Ton**
- **Pulpo: Sí**
- **Balde: Sí**
- **Grampa: Sí**

Consultanos por disponibilidad y condiciones de alquiler. En Tecmaco contamos con equipos de primera línea para acompañar tus proyectos con seguridad, experiencia y respaldo.

#Tecmaco #AlquilerDeManipuladores #Sennebogen #830 #ManipuladorDeMateriales #MovimientoDeMateriales #Reciclaje #Industria #Logistica #Puertos

IMÁGENES





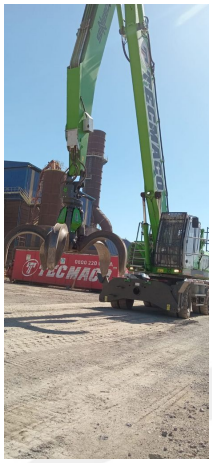

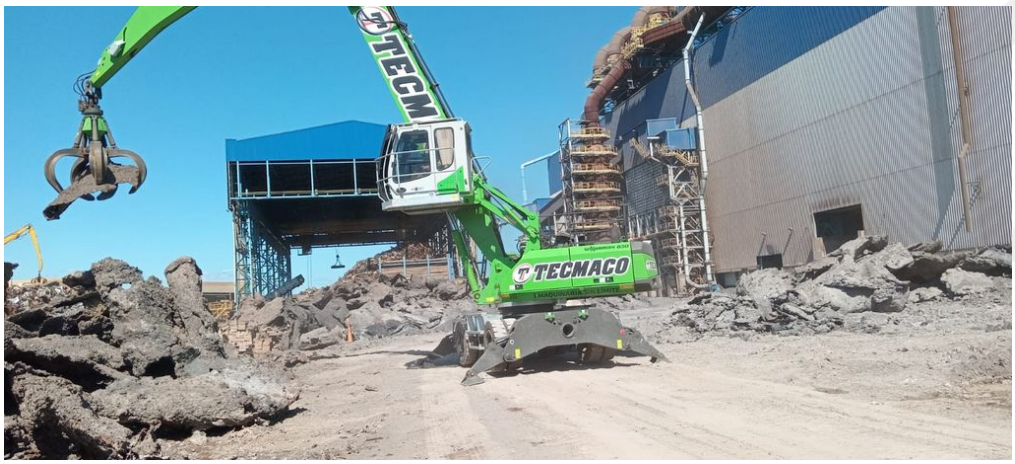

MANIPULADORES DE MATERIALES

SENNEBOGEN 830

SEN023

IMÁGENES



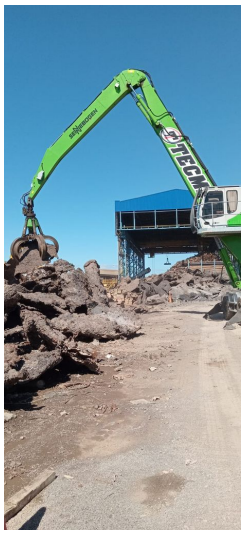

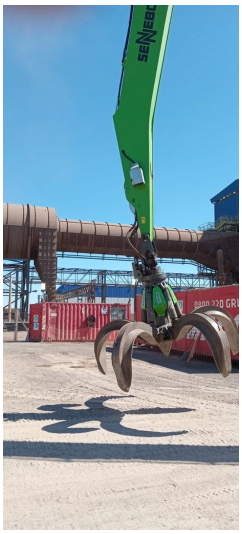

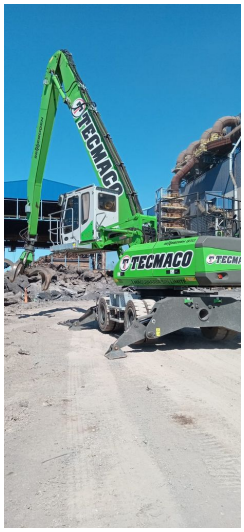









MANIPULADORES DE MATERIALES

SENNEBOGEN 830

SEN023

COMERCIAL ESPECIALIZADO: VENTAS



NORBERTO DELARI
Gerente de Ventas
+5491176610843