GRÚAS AT

DEMAG AC 500-2

DEM010



ESPECIFICACIONES

Año:	2008
Capacidad:	500 Ton
Largo Pluma:	56 Mts
Plumín:	54 Mts
Superlift:	1
Luffing Jib:	1

GRÚAS AT

DEMAG AC 500-2

DEM010

DESCRIPCIÓN

GRÚA AT DEMAG AC 500-2 | DISPONIBLE PARA ALQUILER

Cuando los proyectos requieren máxima capacidad de elevación, precisión y seguridad en maniobras de gran escala, la Demag AC 500-2 es una grúa todo terreno diseñada para responder a los desafíos más exigentes de la industria.

Con una capacidad de 500 toneladas, una pluma principal de 56 metros, plumín de 54 metros, además de configuraciones Superlift y Luffing Jib, este equipo ofrece un alcance excepcional y una gran versatilidad para montajes industriales, energéticos, petroleros, mineros y obras de infraestructura. Disponible para alquiler grúa AT Demag AC500-2 de 500 toneladas en todo el país.

Su tecnología avanzada, capacidad de configuración y la confiabilidad de Demag permiten realizar operaciones de heavy lifting con máxima eficiencia, optimizando tiempos y garantizando seguridad en cada maniobra.

- Año: 2008
- Capacidad: 500 Ton
- Pluma principal: 56 m
- Plumín: 54 m
- Superlift: Sí
- Luffing Jib: Sí

Consultanos por disponibilidad y condiciones de alquiler. En Tecmaco contamos con grúas de gran porte preparadas para acompañar los proyectos más exigentes del país.

IMÁGENES

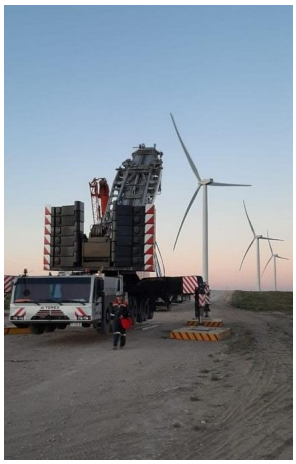



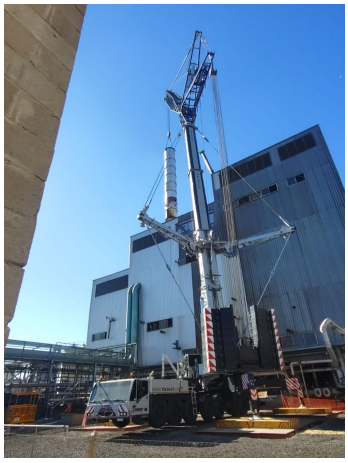

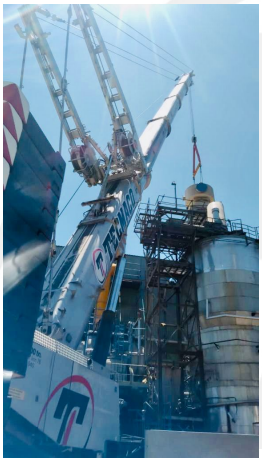


GRÚAS AT

DEMAG AC 500-2

DEM010

IMÁGENES

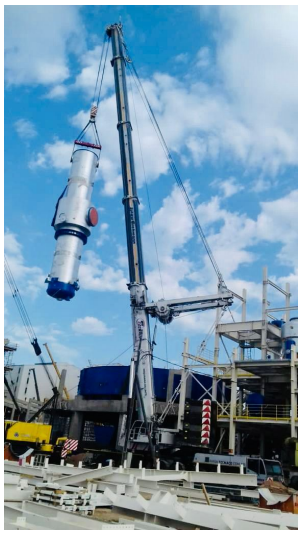
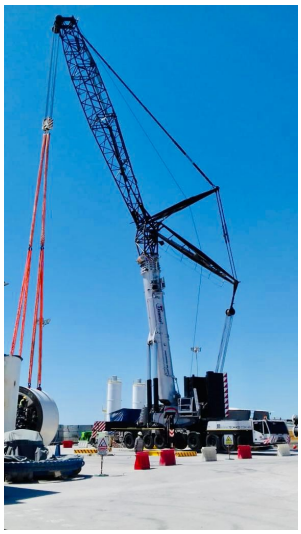


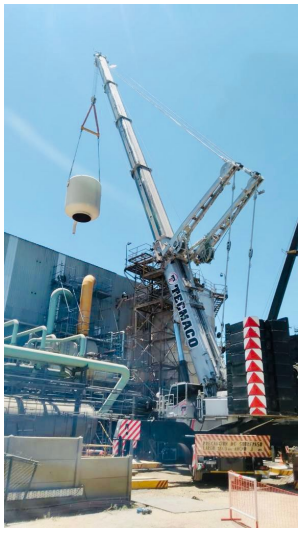





GRÚAS AT

DEMAG AC 500-2

DEM010

COMERCIAL ESPECIALIZADO: VENTAS



NORBERTO DELARI
Gerente de Ventas
+5491176610843

COMERCIAL ESPECIALIZADO



IGNACIO POÑATOVSKY
Director de Proyectos
+5491157192702



PEDRO HERNÁNDEZ
Director Nacional de Alquileres
+5491152282942



FEDERICO BESUCHET
Gerente Sucursal Neuquén
+5492996904782



FERNANDO CASTILLO
Gerente Sucursal Bahía Blanca
+5492995324281



CLAUDIO BRIZUELA
Gerente Sucursal San Lorenzo
+5493476569135



MARTÍN KULLAHIAN
Gerente de Alquileres
+5491151457860



NORBERTO DELARI
Gerente de Ventas
+5491176610843