PLATAFORMAS ARTICULADAS

# **DINGLI** BA16CRT2

DIN024




## ESPECIFICACIONES

| | |
|---|---|
| Año: | 2024 |
| Altura trabajo: | 16 Mts |

## PLATAFORMAS ARTICULADAS

# **DINGLI** BA16CRT2

DIN024

## DESCRIPCIÓN

### PLATAFORMA ARTICULADA DINGLI BA16CRT2 | DISPONIBLE PARA ALQUILER

**La Dingli BA16CRT2 es una plataforma articulada diseñada para brindar acceso seguro y eficiente a trabajos en altura. Ideal para tareas de mantenimiento industrial, construcción, montajes, instalaciones, logística y proyectos donde se requiere un equipo confiable, versátil y de alto rendimiento.**

**Con una altura de trabajo de 16 metros, esta plataforma articulada permite alcanzar zonas de difícil acceso con mayor precisión y seguridad, optimizando los tiempos de trabajo. Disponible para alquiler plataforma articulada Dingli BA16CRT2 de 16 metros de altura de trabajo en todo el país.**

**Su diseño robusto, excelente maniobrabilidad y tecnología de última generación convierten a la Dingli BA16CRT2 en una opción confiable para realizar trabajos en altura con máxima productividad y seguridad.**

**- Año: 2024**
**- Altura de trabajo: 16 Mts**

**Consultanos por disponibilidad y condiciones de alquiler. En Tecmaco contamos con equipos de primera línea para acompañar tus proyectos con seguridad, experiencia y respaldo.**

**#Tecmaco #AlquilerDePlataformasArticuladas #Dingli #BA16CRT2 #PlataformaArticulada #Elevacion #TrabajoEnAltura #Construccion #MantenimientoIndustrial #Industria #EquiposDeElevacion**

## IMÁGENES









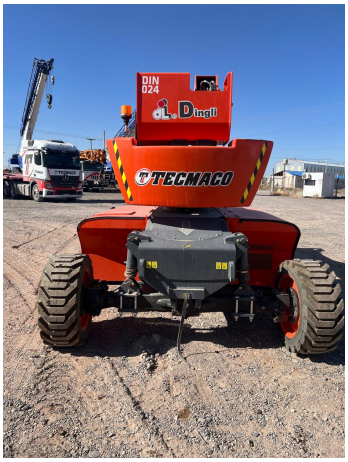

PLATAFORMAS ARTICULADAS

# **DINGLI** BA16CRT2

DIN024

COMERCIAL ESPECIALIZADO




**FEDERICO BESUCHET**
Gerente Sucursal Neuquén
+5492996904782



**MARTÍN KULLAHIAN**
Gerente de Alquileres
+5491151457860



**NORBERTO DELARI**
Gerente de Ventas
+5491176610843