AUTOELEVADORES

KALMAR DCE 50-6HM

KAL001



ESPECIFICACIONES

Año:	2013
Capacidad:	5 Ton

AUTOELEVADORES

KALMAR DCE 50-6HM

KAL001

DESCRIPCIÓN

AUTOELEVADOR KALMAR DCE 50-6HM | DISPONIBLE PARA ALQUILER

Desarrollado para operaciones que requieren mayor capacidad, resistencia y eficiencia. El Kalmar DCE 50-6HM es un autoelevador diseñado para optimizar las tareas de carga, descarga y movimiento de materiales en puertos, industrias, centros logísticos, depósitos y grandes proyectos.

Con una capacidad de 5 toneladas, este equipo ofrece la potencia y estabilidad necesarias para manipular cargas pesadas con seguridad y precisión. Disponible para alquiler autoelevador Kalmar DCE 50-6HM de 5 toneladas en todo el país.

La calidad y confiabilidad de Kalmar convierten al DCE 50-6HM en una excelente opción para operaciones de trabajo intensivo, brindando un alto rendimiento, gran durabilidad y máxima productividad en cada jornada.

- Año: 2013
- Capacidad: 5 Ton

Consultanos por disponibilidad y condiciones de alquiler. En Tecmaco contamos con equipos de primera línea para acompañar cada uno de tus proyectos con la seguridad y el respaldo que necesitás.

#Tecmaco #AlquilerDeAutoelevadores #Kalmar #DCE506HM #Autoelevador #Logística #MovimientoDeMateriales #CargaYDescarga #Industria #Puertos

IMÁGENES










AUTOELEVADORES

KALMAR DCE 50-6HM

KAL001

IMÁGENES





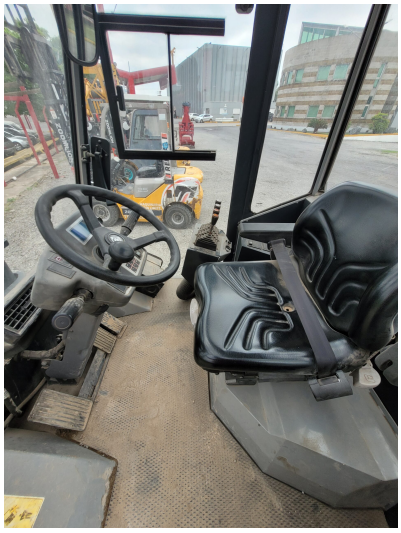





AUTOELEVADORES

KALMAR DCE 50-6HM

KAL001

COMERCIAL ESPECIALIZADO



MARTÍN KULLAHIAN
Gerente de Alquileres
+5491151457860



NORBERTO DELARI
Gerente de Ventas
+5491176610843