PALA CARGADORA

XCMG LW500KN-T18

XCM005

ESPECIFICACIONES

Año:	2025

PALA CARGADORA

XCMG LW500KN-T18

XCM005

DESCRIPCIÓN

PALA CARGADORA XCMG LW500KN-T18 | DISPONIBLE PARA ALQUILER

La XCMG LW500KN-T18 combina potencia, productividad y eficiencia para responder a las exigencias de obras, minería, canteras, industrias y proyectos de infraestructura. Diseñada para ofrecer un excelente desempeño en tareas de carga y movimiento de materiales, garantiza confiabilidad, seguridad y alto rendimiento en las aplicaciones más exigentes.

Con su diseño robusto y gran capacidad operativa, esta pala cargadora permite optimizar las tareas de carga, acopio y traslado de materiales, mejorando la productividad en cada proyecto. Disponible para alquiler pala cargadora XCMG LW500KN-T18 en todo el país.

Gracias a su diseño robusto y tecnología de última generación, la XCMG LW500KN-T18 brinda un desempeño eficiente, mayor productividad y la confiabilidad que requieren los proyectos más exigentes.

– Año: 2025

Consultanos por disponibilidad y condiciones de alquiler. En Tecmaco contamos con equipos de primera línea para acompañar tus proyectos con seguridad, experiencia y respaldo.

#Tecmaco #AlquilerDePalasCargadoras #XCMG #LW500KNT18 #PalaCargadora #MovimientoDeMateriales #CargaPesada #Construccion #Mineria #Industria

IMÁGENES

PALA CARGADORA

XCMG LW500KN-T18

XCM005

IMÁGENES

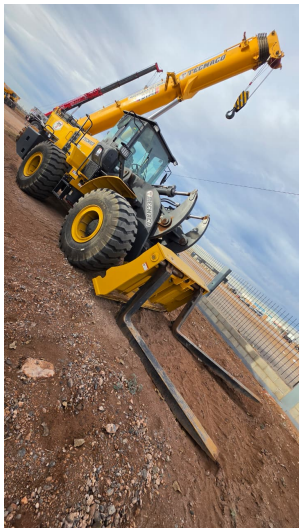

PALA CARGADORA

XCMG LW500KN-T18

XCM005

COMERCIAL ESPECIALIZADO: VENTAS

NORBERTO DELARI
Gerente de Ventas
+5491176610843

COMERCIAL ESPECIALIZADO

FEDERICO BESUCHET
Gerente Sucursal Neuquén
+5492996904782

MARTÍN KULLAHIAN
Gerente de Alquileres
+5491151457860

NORBERTO DELARI
Gerente de Ventas
+5491176610843