

**GRÚAS CITY**

**KATO MR 100**

KAT003



**ESPECIFICACIONES**

Año:	1992
Capacidad:	10 Ton
Largo Pluma:	23.3 Mts



**GRÚAS CITY**

**KATO MR 100**

KAT003

**IMÁGENES**

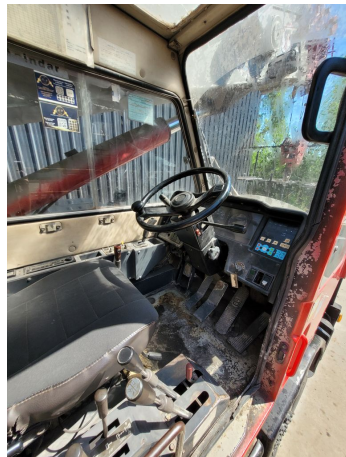

**GRÚAS CITY****KATO MR 100****KAT003****COMERCIAL ESPECIALIZADO: VENTAS****NORBERTO DELARI**

Gerente de Ventas

 +5491179017010**COMERCIAL ESPECIALIZADO****IGNACIO POÑATOVSKY**

Director de Proyectos

 +5491157192702**PEDRO HERNÁNDEZ**

Director Nacional de Alquileres

 +5491152282942**FEDERICO BESUCHET**

Gerente Sucursal Neuquén

 +5492996904782**FERNANDO CASTILLO**

Gerente Sucursal Bahía Blanca

 +5492995324281**CLAUDIO BRIZUELA**

Gerente Sucursal San Lorenzo

 +5493476569135**NORBERTO DELARI**

Gerente de Ventas

 +5491179017010