GRÚAS SOBRE CAMIÓN

ZOOMLION ZTC 1000

ZOM056

ESPECIFICACIONES

Año:	2023
Capacidad:	100 Ton
Largo Pluma:	75 Mts
Plumín:	18 Mts

GRÚAS SOBRE CAMIÓN

ZOOMLION ZTC 1000

ZOM056

DESCRIPCIÓN

GRÚA SOBRE CAMIÓN ZOOMLION ZTC 1000 | DISPONIBLE PARA ALQUILER

Alto rendimiento, gran alcance y máxima eficiencia definen a la Zoomlion ZTC1000, una grúa sobre camión desarrollada para responder a las exigencias de los sectores de construcción, Oil & Gas, energía, minería y montajes industriales.

Con una capacidad de 100 toneladas, una pluma principal de 75 metros y un plumín de 18 metros, este equipo ofrece un excelente alcance para ejecutar maniobras de izaje con precisión y seguridad. Disponible para alquiler grúa sobre camión Zoomlion ZTC1000 de 100 toneladas en todo el país.

Su diseño combina movilidad con un destacado desempeño operativo, permitiendo reducir los tiempos de traslado entre obras y optimizar la productividad en cada proyecto.

- Año: 2023
- Capacidad: 100 Ton
- Pluma: 75 m
- Plumín: 18 m

Consultanos por disponibilidad y condiciones de alquiler. En Tecmaco contamos con equipos de primera línea para acompañar cada uno de tus proyectos con la seguridad y el respaldo que necesitás.

#Tecmaco #AlquilerDeGrúas #Zoomlion #ZTC1000 #GrúaSobreCamión #Grúa100Ton #Izajes #OilAndGas #Energía #Construcción #Minería #Ingeniería

IMÁGENES

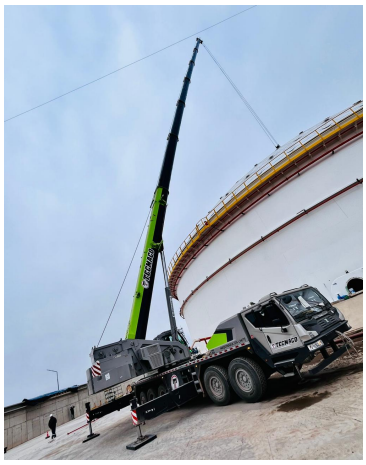

GRÚAS SOBRE CAMIÓN

ZOOMLION ZTC 1000

ZOM056

COMERCIAL ESPECIALIZADO: VENTAS

NORBERTO DELARI
Gerente de Ventas
+5491176610843

COMERCIAL ESPECIALIZADO

IGNACIO POÑATOVSKY
Director de Proyectos
+5491157192702

PEDRO HERNÁNDEZ
Director Nacional de Alquileres
+5491152282942

FEDERICO BESUCHET
Gerente Sucursal Neuquén
+5492996904782

FERNANDO CASTILLO
Gerente Sucursal Bahía Blanca
+5492995324281

CLAUDIO BRIZUELA
Gerente Sucursal San Lorenzo
+5493476569135

MARTÍN KULLAHIAN
Gerente de Alquileres
+5491151457860

NORBERTO DELARI
Gerente de Ventas
+5491176610843