GRÚAS SOBRE CAMIÓN

ZOOMLION ZTC 1600H8

ZOM058



ESPECIFICACIONES

Año:	2023
Capacidad:	160 Ton
Largo Pluma:	85 Mts
Plumín:	33 Mts

GRÚAS SOBRE CAMIÓN

ZOOMLION ZTC 1600H8

ZOM058

DESCRIPCIÓN

GRÚA SOBRE CAMIÓN ZOOMLION ZTC 1600H8 | DISPONIBLE PARA ALQUILER

Alcance, potencia y tecnología se combinan en la Zoomlion ZTC 1600H8, una grúa sobre camión desarrollada para responder a las exigencias de los proyectos más desafiantes en Oil & Gas, energía, minería, construcción y montajes industriales.

Con una capacidad de 160 toneladas, una pluma principal de 85 metros y un plumín de 33 metros, este equipo ofrece un excelente rendimiento para maniobras de izaje de gran complejidad. Disponible para alquiler grúa sobre camión Zoomlion ZTC 1600H8 de 160 toneladas en todo el país.

Su diseño permite combinar una destacada capacidad de elevación con la agilidad de traslado entre obras, optimizando los tiempos de operación y garantizando seguridad, precisión y productividad en cada maniobra.

- **Año: 2023**
- **Capacidad: 160 Ton**
- **Pluma: 85 m**
- **Plumín: 33 m**

Consultanos por disponibilidad y condiciones de alquiler. En Tecmaco contamos con equipos de primera línea para acompañar cada uno de tus proyectos con la seguridad y el respaldo que necesitás.

#Tecmaco #AlquilerDeGrúas #Zoomlion #ZTC1600H8 #GrúaSobreCamión #Grúa160Ton #Izaje #OilAndGas #Energía

IMÁGENES





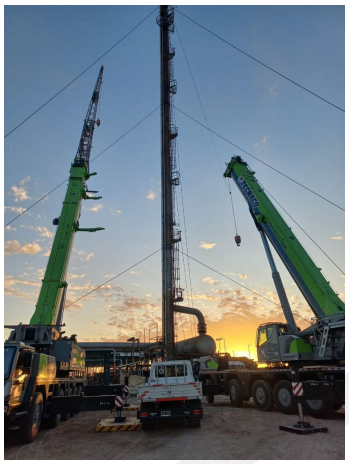

GRÚAS SOBRE CAMIÓN

ZOOMLION ZTC 1600H8

ZOM058

COMERCIAL ESPECIALIZADO



IGNACIO POÑATOVSKY
Director de Proyectos
+5491157192702



PEDRO HERNÁNDEZ
Director Nacional de Alquileres
+5491152282942



FEDERICO BESUCHET
Gerente Sucursal Neuquén
+5492996904782



FERNANDO CASTILLO
Gerente Sucursal Bahía Blanca
+5492995324281



CLAUDIO BRIZUELA
Gerente Sucursal San Lorenzo
+5493476569135



MARTÍN KULLAHIAN
Gerente de Alquileres
+5491151457860



NORBERTO DELARI
Gerente de Ventas
+5491176610843